

RODAN+FIELDS

product guide



october / octubre → 2022

GUÍA DE PRODUCTO

INTRODUCING / PRESENTANDO

rodan + fields haircare



CUIDADO DEL CABELLO

we know skin

At Rodan + Fields, our dermatologist-designed, clinically-proven skincare Regimens have enabled us to transform the skin and enhance the confidence of millions of people across all skin types, ages, ethnicities and life stages.

We've brought our skin science expertise to your hair + scalp with groundbreaking new Regimens.



RODAN+FIELDS SKIN + HAIR CARE

Featuring 8 Derm-Designed Regimens that target your skin + hair concerns for instant + long-term results.

CUIDADO DE LA PIEL Y DEL CABELLO

8 Regímenes Diseñados por Dermatólogos enfocados en tus necesidades capilares y de la piel para resultados instantáneos y perdurables



somos expertos en todo tipo de piel

En Rodan + Fields, nuestros Regímenes diseñados por dermatólogos y clínicamente probados, nos han permitido transformar la piel y aumentar el autoestima de millones de personas con distintos tipos de piel, edades, etnias y etapas de la vida.

Como expertos en la ciencia del cuidado de la piel, hemos desarrollado nuestros nuevos Regímenes vanguardistas para tu cuero cabelludo y cabello



Katie Rodan M.D.

DR. KATIE RODAN
Adjunct Clinical Assistant Professor of Dermatology
Stanford School of Medicine
Private Practice in Oakland, CA

DRA. KATIE RODAN
Profesora Asistente Adjunta de Dermatología
Escuela de Medicina de Stanford
Consultorio Privado en Oakland, California

Kathy Fields, M.D.

DR. KATHY FIELDS
Adjunct Clinical Assistant Professor of Dermatology
Stanford School of Medicine and UC San Francisco
Private Practice in San Francisco, CA

DRA. KATHY FIELDS
Profesora Asistente Adjunta de Dermatología
Escuela de Medicina de Stanford y UC San Francisco
Consultorio privado en San Francisco, California



why a regimen?

Each Rodan + Fields Regimen is designed using our unique Multi-Med Therapy: delivering the right ingredients, in the right formulations, in the right order for visible results, instantly and over time.

¿por qué un régimen?

Cada Régimen de Rodan + Fields es diseñado usando nuestra exclusiva Terapia Multi-Med: ofreciendo los ingredientes adecuados, con las formulaciones precisas y en el orden correcto para resultados visibles, al instante y perdurables.

A Regimen For Every Skin + Hair Concern Un Régimen Para Cada Necesidad de la Piel y el Cabello

Results may vary. Los resultados pueden variar.



SHARE YOUR REAL RESULTS!

Take a picture prior to starting your Regimen. Share your Before + Afters with us on social using **#BeforeAftersRF** or at <https://www.rodanandfields.com/en-us/beforeandafters>

¡COMPARTE TUS RESULTADOS REALES!

Toma una foto antes de empezar tu Régimen. Comparte tus imágenes del Antes y Después con nosotros en las redes sociales utilizando los hashtags **#BeforeAftersRF** y **#AntesyDespuesRF** o en <https://www.rodanandfields.com/es-us/beforeandafters>.

What's Your Primary Skin Concern? ¿Cuál Es La Necesidad Principal De Tu Piel?

REDEFINE



Lines, Deep Wrinkles, Loss of Firmness +
Facial Contours

Líneas de Expresión, Arrugas Profundas, Pérdida
en Firmeza y Contornos Faciales

REVERSE



Discoloration + Uneven Tone

Decoloración y Tono Disparejo

SOOTHE



Visible Redness, Dryness + Sensitivity

Enrojecimiento Visible, Resequedad y Sensibilidad

UNBLEMISH



Adult Acne + Visible Signs of Aging

Acné Adulto y Señales Visibles del Envejecimiento

SPOTLESS



Teen + Young Adult Acne

Acné en Adolescentes y Jóvenes Adultos

RECHARGE



Dullness + Blotchiness

Opacidad y Manchas Oscuras

What's Your Primary Hair Concern? ¿Cuál Es La Necesidad Principal Para Tu Cabello?

VOLUME+



Thin, Flat Hair with Damage or Breakage

Cabello fino, sin volumen, con daño o quebradizo

SMOOTH+



Dry, Frizzy + Dull Hair with Damage or Breakage

Cabello Seco, con Frizz, Opaco con Daño o quebradizo

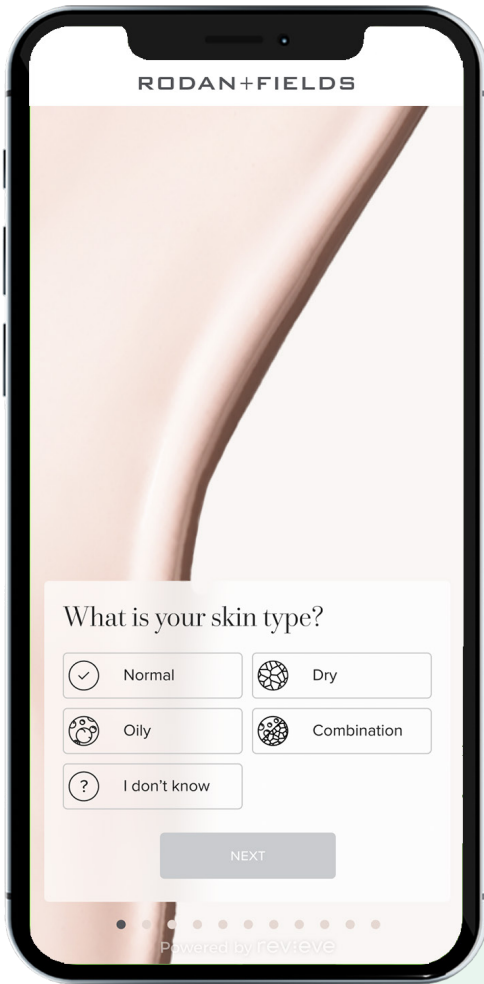

“Between my Consultant + the Solution Tool, my skin feels like it’s getting the attention it deserves.”

Katie N.,
Preferred Customer

“Con la ayuda de mi Consultora y la herramienta Solution Tool, mi piel está recibiendo la atención que merece.”

Katie N.,
Cliente Preferente



a personalized approach

Rodan + Fields believes that personalized service is the best way to find the right products for *your* skin + hair. Your Independent Consultant is there for you to discuss your skin + hair concerns and make thoughtful product suggestions.

We also support our Consultants with innovative Solution Tool technology to help you receive customized recommendations + find the perfect Regimen.

We know you'll love your real results, that's why every Rodan + Fields product is backed by a 60-Day Money-Back Guarantee.

Ask your Consultant how to use the Solution Tool or visit rodanandfields.com to learn more today!

nuestro método personalizado

Rodan + Fields cree que el servicio personalizado es la mejor manera de conseguir los productos adecuados para *tu* piel y cabello. Tu Consultor Independiente está ahí para hablar sobre tus necesidades de la piel y el cabello y te hará sugerencias de productos con esto en mente.

También apoyamos a nuestros Consultores con innovadora tecnología como la herramienta Solution Tool para ayudarte a recibir recomendaciones personalizadas y encontrar el Régimen perfecto.

Sabemos que te encantarán tus resultados reales, por lo que cada producto de Rodan + Fields está respaldado por una Garantía de Devolución del Dinero de 60 Días.

Pregúntale a tu Consultor cómo puedes usar la herramienta Solution Tool o visita rodanandfields.com para conocer más hoy mismo.



Redefine Regimen

LINES, DEEP WRINKLES, LOSS OF FIRMNESS + FACIAL CONTOURS
LÍNEAS, ARRUGAS PROFUNDAS, PÉRDIDA DE FIRMEZA
+ CONTORNOS FACIALES

Visibly firm, lift + sculpt facial contours to reveal younger-looking skin.

Contornos faciales visiblemente firmes, realizados y esculpidos para revelar una piel de aspecto más joven.

derm-designed ingredients
ingredientes diseñados por
dermatólogos



Powerful Peptide Technology + Botanical Extracts help visibly firm skin and minimize the appearance of fine lines and deep wrinkles.

La Potente Tecnología de Péptidos y los Extractos Botánicos ayudan a reafirmar visiblemente la piel y minimizar la apariencia de líneas de expresión y arrugas profundas.

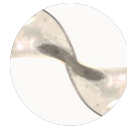

Retinoid Science + Exclusive Peptide Technology help visibly sculpt, define + lift to improve facial contours.

La Tecnología de Péptidos exclusiva y la Ciencia de Retinoide ayudan a esculpir, definir y realzar para mejorar visiblemente los contornos faciales.



clinical study results
resultados de estudios
clínicos

Percentage of study participants who noticed visible improvement in the following:
Porcentaje de participantes del estudio que notó una mejora visible en lo siguiente:

94%

Had smoother-feeling skin
Tenía la piel más lisa

91%

Noticed firmer skin
Notó una piel más firme

real results
resultados reales

85%

Had plumper, fuller-looking skin
Tenía la piel con apariencia más voluminosa

79%

Noticed less visible lines / wrinkles
Notó líneas de expresión/arrugas menos visibles

76%

Had more lifted (less sagging) skin
Tenía la piel más levantada (menos flácida)

Before + After photos are not retouched.
Las fotos de Antes y Después no están retocadas.



Based on an 8-week U.S. clinical and consumer study. Results may vary depending on multiple factors: age, gender, skin type and condition, concomitant products used, health history, location, lifestyle and diet.

Basado en un estudio clínico y de clientes de 8 semanas en EE. UU. Los resultados pueden variar en función de diversos factores: edad, sexo, tipo y condición de la piel, productos usados conjuntamente, antecedentes de salud, ubicación, estilo de vida y dieta.



OR
ELIGE



Daily Clay Cleanser

AM + PM

Daily Foaming Cleanser

AM + PM

STEP 1 REFINE CHOOSE YOUR CLEANSER

PASO 1 REFINAR ELIGE UN LIMPIADOR

2-in-1 cleansing mask with Kaolin Clay exfoliates and removes excess dirt, oil + makeup from pores. For combination to oily skin.

La mascarilla limpiadora 2 en 1 con Arcilla de Caolín exfolia y elimina el exceso de suciedad, grasa y maquillaje de los poros. Para piel combinada a grasosa.

Creamy, foaming cleanser with Alpha-Hydroxy-Acids removes impurities, oil + makeup while gently exfoliating. For normal to dry.

El limpiador espumoso y cremoso con ácidos alfa hidróxidos elimina impurezas, grasa y maquillaje, además de exfoliar suavemente. Para piel normal a seca.



Pore Refining Toner

AM + PM

STEP 2 MINIMIZE

PASO 2 MINIMIZAR

Promotes natural cell turnover for more even-looking skin tone. Visibly minimizes + tightens pores.

Promueve la renovación natural de las células para lograr un tono de piel más uniforme. Minimiza y cierra visiblemente los poros.



OR
ELIGE



Triple Defense Cream
Broad Spectrum SPF 30

AM

Triple Defense Lotion
Broad Spectrum SPF 30

AM

STEP 3 AM PROTECT CHOOSE CREAM OR LOTION

PASO 3 AM PROTEGER ELIGE UNA DE LAS CREMAS DE DÍA

Peptide Technology visibly improves firmness, fine lines + deep wrinkles with UV protection. Choose medium-weight cream for normal to dry skin or lightweight lotion for combination to oily skin.

La Tecnología de Péptidos mejora visiblemente la firmeza, las líneas de expresión y las arrugas profundas, además de ofrecer protección UV. Elige una crema de densidad media o una loción ligera.



OR
ELIGE



Overnight Restorative Cream

PM

Overnight Reparative Lotion

PM

STEP 3 PM MOISTURIZE CHOOSE CREAM OR LOTION

PASO 3 PM HIDRATAR ELIGE UNA DE LAS CREMAS DE NOCHE

Exclusive Peptide Technology + Retinoid Science reduces the appearance of lines + deep wrinkles. Visibly lifts, sculpts + firms to define natural facial contours for younger-looking skin.

Choose either Overnight Restorative Cream with Bakuchiol for normal to dry skin or Overnight Reparative Lotion with Retinal-MD, for combination to oily skin.

La Tecnología Exclusiva de Péptidos y Ciencia de Retinoide reduce la apariencia de las líneas de expresión y las arrugas profundas. Realza, esculpe y reafirma visiblemente para definir el contorno natural del rostro y lograr una piel de aspecto más joven.

Elige la Overnight Restorative Cream con Bakuchiol o la Overnight Reparative Lotion con Retinal-MD.



Redefine Multi-Function Eye Cream

Visibly lifts + sculpts to define eye's natural contours for a younger look. Reduces visible fine lines, wrinkles and crow's feet.

Realza y esculpe visiblemente para definir el contorno natural de los ojos y lograr un aspecto más joven. Reduce líneas de expresión, arrugas y patas de gallo visibles.

clinical study results resultados de estudios clínicos

Percentage of study participants who noticed visible improvement in the following:

Porcentaje de participantes del estudio que notó una mejora visible en lo siguiente:

94%

Had fewer lines / wrinkles around eye area

Tenía menos líneas de expresión/arrugas alrededor del área de los ojos

91%

Noticed firmer skin around eye area

Notó más firme la piel alrededor de los ojos

94%

Had fewer crow's feet wrinkles

Tenía menos patas de gallo

85%

Said product helps restore the appearance of the eye's natural contour

Afirmó que el producto ayuda a restaurar la apariencia del contorno natural del ojo

76%

Had less upper eye area sagging

Tenía menos flacidez en el área superior de los ojos

real results resultados reales

Before + After photos are not retouched.
Las fotos de Antes y Después no están retocadas.



Based on an 8-week U.S. clinical and consumer study. Results may vary depending on multiple factors: age, gender, skin type and condition, concomitant products used, health history, location, lifestyle and diet.

Basado en un estudio clínico y de consumo de EE. UU. de 8 semanas. Los resultados pueden variar dependiendo de múltiples factores: edad, género, tipo y condición de la piel, productos concomitantes utilizados, historial de salud, ubicación, estilo de vida y dieta.



Redefine Lip Renewing Serum

Minimize visible lip wrinkles + smooth lip texture. Biodegradable single-use capsules preserve antioxidant ingredient potency.

Minimiza las arrugas visibles de los labios + suaviza la textura de los labios. Las cápsulas biodegradables de un solo uso conservan la potencia del ingrediente antioxidante.

Redefine AMP MD System

At-home, derm-designed system for firmer, smoother, younger-looking skin.

Sistema diseñado por dermatólogos para conseguir una piel de aspecto más firme, suave y joven en casa.



AMP MD Derma-Roller



Intensive Renewing Serum

STEP 1 CONDITION PASO 1 ACONDICIONAR

Use after cleansing and toning. Micro-exfoliating tips safely + gently amp up your skincare results and visibly firm skin.

Úsalo después de limpiar y tonificar. Las puntas microexfoliantes optimizan tus resultados de cuidado de la piel y la reafirman visiblemente de forma suave y segura.

STEP 2 REVITALIZE PASO 2 REVITALIZAR

Supercharged serum with Retinal-MD that empowers skin's natural renewing process for visibly smoother, more refined, younger-looking skin.

Suero supercargado con Retinal-MD que fortalece los procesos naturales de renovación de la piel para que se vea más suave, refinada y joven.

AMP MD System is recommended to use with Redefine, Reverse + Recharge Regimens. Se recomienda utilizar AMP MD System con los regímenes Redefine, Reverse y Recharge.



Reverse Regimen

DISCOLORATION + UNEVEN TONE

DESCOLORAMIENTO Y TONO DE PIEL DISPAREJO

Visibly revitalize and even skin tone + texture for instantly brighter skin while tackling and preventing the look of dark spots and unwanted freckles.

Revitaliza visiblemente e iguala el tono y la textura de la piel para lograr que luzca más brillante al instante mientras combate y previene la aparición de manchas oscuras y pecas no deseadas.

derm-designed ingredients
ingredientes diseñados por
dermatólogos



Patented RF3 Antioxidant Complex + Niacinamide defend against the appearance of discoloration + visibly even tone.

El RF3 Antioxidant Complex patentado y la Niacinamida protegen contra el descoloramiento y emparejan el tono de la piel visiblemente.



10% Stabilized Vitamin C + Retinoid Technology brighten skin tone, visibly diminish discoloration + revitalize texture.

La Vitamina C estabilizada al 10% y la Tecnología de Retinoide iluminan el tono de la piel, reducen visiblemente el descoloramiento y revitalizan la textura.

clinical study results
resultados de estudios
clínicos

Percentage of study participants who noticed visible improvement in the following:

Porcentaje de participantes del estudio que notó una mejora visible en lo siguiente:

85%

Had less visible dark/brown spots
Tenía menos manchas oscuras/color café visibles

82%

Had brighter-looking skin*
Tenía una piel de aspecto más luminoso*

82%

Noticed healthier-looking + feeling skin
Notó y sintió la piel más saludable

73%

Noticed clearer, more translucent-looking skin

Notó una piel más clara y con un aspecto más translúcido

real results
resultados reales

Before + After photos are not retouched.
Las fotos de Antes y Después no están retocadas.



Based on an 8-week U.S. clinical and consumer study.

*Based on a 4-week consumer study.

Results may vary depending on multiple factors: age, gender, skin type and condition, concomitant products used, health history, location, lifestyle and diet.

Basado en un estudio clínico y de clientes de 8 semanas en EE. UU.

*Basado en un estudio de clientes de 4 semanas.

Los resultados pueden variar en función de diversos factores: edad, sexo, tipo y condición de la piel, productos usados en conjunto, antecedentes de salud, ubicación, estilo de vida y dieta.



Deep Exfoliating Cleanser

AM + PM

STEP 1 CLEANSE
PASO 1 LIMPIAR

Brightens, exfoliates + refines to reveal smooth, even-looking skin.

Ilumina, exfolia y refina para revelar una piel suave y uniforme.



Intensive Brightening Toner

AM + PM

STEP 2 TONE
PASO 2 TONIFICAR

Visibly minimizes discoloration, softens, brightens + boosts radiance.

Minimiza visiblemente el descoloramiento, suaviza, ilumina y aumenta el resplandor.



Brightening Defense Fluid Lotion
Broad Spectrum SPF 50

AM

STEP 3 AM PROTECT
PASO 3 AM PROTEGER

Easy-to-spread fluid lotion prevents the formation of dark marks on the skin + protects from UVA + UVB rays.

La loción fluida y fácil de extender previene la formación de manchas oscuras en la piel y protege de los rayos UVA y UVB.



Tone Correcting Treatment

PM

STEP 3 PM TREAT
PASO 3 PM TRATAR

Visibly diminishes discoloration, dark spots and unwanted freckles.

Disminuye visiblemente la decoloración, las manchas oscuras y las pecas no deseadas.



Reverse Targeted Dark Spot Corrector

Pair with any Regimen to precisely target + diminish the look of stubborn dark marks and patches for a clearer, brighter, more even-looking complexion.

Visibly reduces the size and intensity of discoloration from age, blemishes, sun exposure and hormonal imbalance.

Combínalo con cualquier régimen para tratar con precisión y reducir las marcas y manchas oscuras difíciles para conseguir un cutis más limpio, luminoso y uniforme.

Reduce visiblemente el tamaño y la intensidad del descoloramiento por la edad, las marcas y las imperfecciones por la exposición al sol y los desequilibrios hormonales.

real results resultados reales

Before + After photos are not retouched.
Las fotos de Antes y Después no están retocadas.

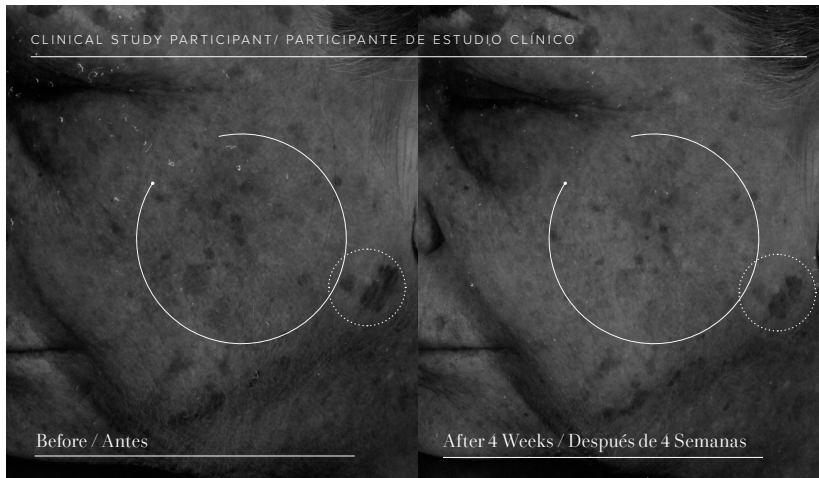

Based on an 8-week U.S. clinical and consumer study. Results may vary depending on multiple factors: age, gender, skin type and condition, concomitant products used, health history, location, lifestyle and diet.

Ambos estudios con base en un estudio clínico y de clientes de 8 semanas en EE. UU. Los resultados pueden variar en función de diversos factores: edad, sexo, tipo y condición de la piel, productos usados en conjunto, antecedentes de salud, ubicación, estilo de vida y dieta.

clinical study results resultados de estudios clínicos

Percentage of study participants who noticed visible improvement in the following:

Porcentaje de participantes del estudio que notó una mejora visible en lo siguiente:

77%
Had less visible dark spots

Tenía menos manchas oscuras visibles

69%
Had dark spots that were brighter
Tenía manchas oscuras más claras

61%
Had less intense dark spots
Tenía manchas oscuras menos intensas



Reverse Dark Spot Corrector + Reverse Regimen

clinical study results resultados de estudios clínicos

Percentage of study participants who noticed visible improvement in the following:

Porcentaje de participantes del estudio que notó una mejora visible en lo siguiente:

100%
Had improvement in visible dark spots
Tenía mejoría en las manchas oscuras visibles

86%
Agreed stubborn dark/brown spots/patches look less intense

Estuvo de acuerdo en que las manchas y las irregularidades oscuras y marrones difíciles lucían menos intensas

80%
Noticed post-acne marks were less noticeable*
Notó menos visibles las marcas de acné*

real results resultados reales

Before + After photos are not retouched.
Las fotos de Antes y Después no están retocadas.



*Based on an 8-week U.S. clinical and consumer study. UV images show sun damage and pigmentation developing under the skin's surface that is not yet visible. Results may vary depending on multiple factors: age, gender, skin type and condition, concomitant products used, health history, location, lifestyle and diet.

*Participante del estudio que usó Reverse Regimen y Reverse Targeted Dark Spot Corrector durante 8 semanas. Las imágenes UV muestran daño ocasionado por el sol y pigmentación que se desarrolla debajo de la superficie de la piel que aún no es visible. Los resultados pueden variar en función de diversos factores: edad, sexo, tipo y condición de la piel, productos usados en conjunto, antecedentes de salud, ubicación, estilo de vida y dieta.



Soothe Regimen

VISIBLE REDNESS, DRYNESS + SENSITIVITY
ENROJECIMIENTO VISIBLE, RESEQUEDAD Y SENSIBILIDAD

Reduce visible redness and relieve dry, irritated skin.

Reduce enrojecimiento visible y alivia piel seca e irritada.

derm-designed ingredients
ingredientes diseñados por dermatólogos



Colloidal Oatmeal temporarily protects and helps relieve dry, itchy, eczema-prone skin.

La **Avena Coloidal** protege temporalmente y ayuda a aliviar la piel reseca, con comezón y propensa a eccemas.



Proprietary RfP2 Peptide Technology relieves visible redness.

La **Tecnología Patentada de Péptidos RfP2** alivia el enrojecimiento visible.



Artichoke Leaf Extract + RF3 Antioxidant Complex fortify skin's moisture barrier.

El **Extracto de Hoja de Alcachofa y el RF3 Antioxidant Complex** fortalecen la barrera de hidratación de la piel.

clinical study results
resultados de estudios clínicos

Percentage of study participants who noticed visible improvement in the following:

Porcentaje de participantes del estudio que notó una mejora visible en lo siguiente:

100%

Had less visible dryness

Tenía menos sequedad visible

88%

Had less visible redness + blotchiness

Tenía menos enrojecimiento y manchas visibles

82%

Noticed skin looks and feels soothed

Notó que la piel se ve y se siente más aliviada

79%

Felt skin was more balanced + less sensitive

Sintió la piel más equilibrada y menos sensible

real results
resultados reales

Before + After photos are not retouched.
Las fotos de Antes y Después no están retocadas.



Based on an 8-week U.S. clinical and consumer study. Results may vary depending on multiple factors: age, gender, skin type and condition, concomitant products used, health history, location, lifestyle and diet.
Basado en un estudio clínico y de clientes de 8 semanas en EE. UU. Los resultados pueden variar en función de diversos factores: edad, sexo, tipo y condición de la piel, productos usados conjuntamente, antecedentes de salud, ubicación, estilo de vida y dieta.



Calming Gel Cleanser

AM + PM

STEP 1 CLEANSE
PASO 1 LIMPIAR

Purifies + strengthens skin's moisture barrier without disrupting pH.

Purifica y fortalece la barrera de humedad de la piel sin alterar el pH.



Sensitive Skin Treatment

AM + PM

STEP 2 TREAT
PASO 2 TRATAR

Relieves irritation as it hydrates. Reduces visible redness instantly + over time.

Alivia la irritación a la vez que hidrata. Reduce el enrojecimiento visible al instante y perdurablemente.



Moisturizing Rescue Cream

AM + PM

STEP 3 HYDRATE
PASO 3 HIDRATAR

Soothes, deeply hydrates + strengthens skin's moisture barrier to help relieve dry, itchy skin.

Suaviza, hidrata profundamente y fortalece la barrera de humedad de la piel para ayudar a aliviar la piel reseca y con comezón.



Daily Mineral Sunscreen Broad Spectrum SPF 30

AM

STEP 4 PROTECT
PASO 4 PROTEGER

Minimizes visible redness, protects from UV rays + environmental aggressors.

Minimiza el enrojecimiento visible y protege de los rayos UV y agresores ambientales.



UNBLEMISH REGIMEN



Unblemish Regimen

ADULT ACNE + VISIBLE SIGNS OF AGING
ACNÉ EN ADULTOS Y SIGNOS VISIBLES DE ENVEJECIMIENTO

Quickly clear blemishes, prevent future breakouts and tackle the visible signs of aging.

Elimina rápidamente las marcas, previene futuros brotes y ataca los signos visibles del envejecimiento.

derm-designed ingredients ingredientes diseñados por dermatólogos



Salicylic Acid + Colloidal Sulfur absorb excess sebum and clear pores to neutralize blemishes.

El Ácido Salicílico y el Azufre Coloidal absorben el exceso de sebo y limpian los poros para neutralizar las marcas.



Benzoyl Peroxide + Ceramides fight blemishes and sustain skin's natural integrity.

El Peróxido de Benzoilo y las Ceramidas combaten las marcas y mantienen la integridad natural de la piel.

clinical study results resultados de estudios clínicos

Percentage of study participants who noticed visible improvement in the following:

Porcentaje de participantes del estudio que notó una mejora visible en lo siguiente:

97%

Had less acne
Tenía menos acné

93%

Had less oily skin
Tenía la piel menos grasosa

93%

Had smoother skin
Tenía la piel más suave

76%

Noticed smaller, less visible pores
Notó poros más pequeños y menos visibles

real results resultados reales

Before + After photos are not retouched.
Las fotos de Antes y Después no están retocadas.

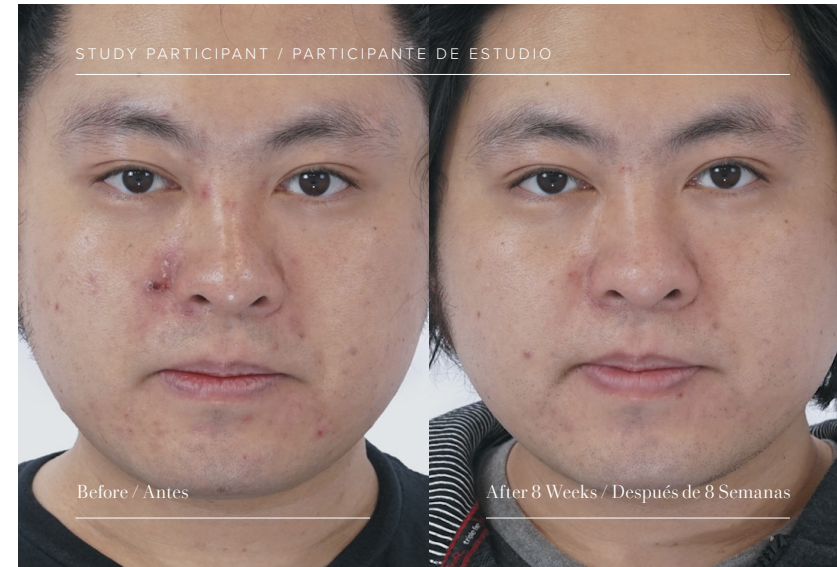

Based on an 8-week U.S. clinical and consumer study of twice-daily use of Unblemish Refining Acne Wash, Clarifying Toner and Dual Intensive Acne Treatment. Results may vary depending on multiple factors: age, gender, skin type and condition, concomitant products used, health history, location, lifestyle and diet.

Basado en un estudio clínico y de clientes de 8 semanas en EE. UU. sobre el uso dos veces al día del Unblemish Refining Acne Wash, Clarifying Toner y Dual Intensive Acne Treatment. Los resultados pueden variar en función de diversos factores: edad, sexo, tipo y condición de la piel, productos usados conjuntamente, antecedentes de salud, ubicación, estilo de vida y dieta.



Refining Acne Wash

AM + PM

STEP 1 CLEAR PASO 1 LIMPIAR

Gently exfoliate, help clear clogged pores and control the overproduction of sebum with Salicylic Acid + Colloidal Sulfur.

Exfolia suavemente, ayuda a limpiar los poros obstruidos y controla la sobreproducción de sebo gracias al Ácido Salicílico y al Azufre Coloidal.



Clarifying Toner

AM + PM

STEP 2 CLARIFY PASO 2 ACLARAR

Mild Alpha-Hydroxy Acids help clear pores, brighten, soothe and visibly firm skin.

Los Ácidos Alfa Hidróxidos suaves ayudan a limpiar los poros, iluminar, suavizar y reafirmar la piel visiblemente.



Dual Intensive Acne Treatment

AM + PM

STEP 3 CONTROL PASO 3 CONTROLAR

Unique dual-chamber system delivers 2.5% Benzoyl Peroxide to help clear blemishes, prevent future breakouts and hydrate for visibly plumper skin.

El exclusivo sistema de doble cámara aporta Peróxido de Benzoilo al 2.5% para ayudar a eliminar las marcas, prevenir futuros brotes e hidratar para reafirmar y rellenar la piel visiblemente.



Invisible Matte Defense Broad Spectrum
SPF 30

AM

STEP 4 AM PREVENT PASO 4 AM PREVENIR

Mattifying formula leaves skin looking shine-free with invisible protection from UV rays that can intensify the look of post-acne marks.

La fórmula matificante deja la piel sin brillo y ofrece una protección solar invisible contra los rayos UV que pueden intensificar el aspecto de las marcas del acné.



Spotless Regimen

TEEN + YOUNG ADULT ACNE
PARA ACNÉ EN ADOLESCENTES Y ADULTOS JÓVENES

Stop pimples + prevent breakouts.

Detiene la formación de granos y previene brotes.

derm-designed ingredients
ingredientes diseñados por
dermatólogos



US Patented BPO₂ Technology delivers Oxygen + Benzoyl Peroxide to pores, killing acne-causing bacteria from day 1 of treatment.

Tecnología BPO₂ patentada en EE. UU. que aporta Oxígeno y Peróxido de Benzoílo a los poros para eliminar las bacterias que causan el acné desde el primer día de tratamiento.

clinical study results
resultados de estudios
clínicos

Percentage of study participants who noticed visible improvement in the following:

Porcentaje de participantes del estudio que notó una mejora visible en lo siguiente:

100%

Lesion size
Tamaño de la lesión

97%

Lesion redness
Enrojecimiento de la lesión

95%

Less acne
Menos acné

87%

Less oiliness instantly
Piel menos grasosa al instante

real results
resultados reales

Before + After photos are not retouched.
Las fotos de Antes y Después no están retocadas.



Based on a 6-week U.S. clinical and consumer study of twice-daily use of Spotless Daily Acne Wash and Acne Clearing Treatment. Results may vary depending on multiple factors: age, gender, skin type and condition, concomitant products used, health history, location, lifestyle and diet.

Basado en un estudio clínico y de clientes de 6 semanas en EE. UU. sobre el uso de Spotless Daily Acne Wash y Spotless Acne Clearing Treatment dos veces al día. Los resultados pueden variar en función de diversos factores: edad, sexo, tipo y condición de la piel, productos usados conjuntamente, antecedentes de salud, ubicación, estilo de vida y dieta.



Daily Acne Wash

AM + PM

STEP 1 CLEAR
PASO 1 LIMPIAR

Help eliminate breakouts before they start with 5% Benzoyl Peroxide for gentle exfoliation + a refreshing deep clean.

Ayuda a eliminar los brotes antes de sus comienzos con Peróxido de Benzoílo al 5% para propiciar una exfoliación suave y una limpieza profunda refrescante.

Do not use Redefine AMP MD System over active breakout.
No uses Redefine AMP MD System sobre brotes activos.



Acne Clearing Treatment

AM + PM

STEP 2 CONTROL + PREVENT
PASO 2 CONTROLAR Y PREVENIR

Unique dual-chamber system delivers 2.5% Benzoyl Peroxide with boosting gel for maximum efficacy, reducing the number and severity of acne blemishes and helping to prevent new formation.

El exclusivo sistema de doble cámara aporta Peróxido de Benzoílo al 2.5% junto con un gel estimulador para máxima eficacia, lo que reduce la cantidad y la gravedad de las marcas de acné, además de ayudar a prevenir nuevas formaciones.



Recharge Regimen

DULLNESS + BLOTCHINESS
OPACIDAD Y MANCHAS

Defend skin against environmental aggressors and lifestyle stressors that can leave it looking dull, blotchy and dehydrated.

Protege la piel contra los agresores ambientales y los factores de estilo de vida que causan estrés, resultando en piel opaca, manchada y deshidratada.

derm-designed ingredients
ingredientes diseñados por dermatólogos



Electri5 Complex: five nutrient-rich ingredients — **antioxidants, electrolytes, prebiotics, peptides + superfruits** — that act like a supervitamin for your skin.

Electri5 Complex: Cinco ingredientes ricos en nutrientes — **antioxidantes, electrolitos, prebióticos, péptidos y superfrutas**— que actúan como una supervitamina para la piel.

clinical study results
resultados de estudios clínicos

Percentage of study participants who noticed visible improvement in the following:

Porcentaje de participantes del estudio que notó una mejora visible en lo siguiente:

89%

Saw overall healthier-looking skin + smoother texture*

Notó la piel de textura más suave y de aspecto más saludable en general*

83%

Saw softer, more supple skin
Notó una piel más suave y tersa

81%

Had more moisturized skin immediately
Tenía la piel más hidratada de inmediato

81%

Saw less tired, more energized-looking skin
Notó una piel de aspecto menos cansado y más vital

78%

Saw clearer-looking skin
Notó una piel de aspecto más limpio

real results
resultados reales

Before + After photos are not retouched.
Las fotos de Antes y Después no están retocadas.



Based on an 8-week U.S. clinical + consumer study. *Based on a 2-week U.S. consumer study. Results may vary depending on multiple factors: age, gender, skin type and condition, concomitant products used, health history, location, lifestyle and diet.
Basado en un estudio clínico y de clientes de 8 semanas en EE. UU. *Basado en un estudio de clientes de 2 semanas en EE. UU. Los resultados pueden variar en función de diversos factores: edad, sexo, tipo y condición de la piel, productos usados en conjunto, antecedentes de salud, ubicación, estilo de vida y dieta.



3-in-1 Super Cleanser

AM + PM

STEP 1 CLEANSE
PASO 1 LIMPIAR

Multitasking daily cleanser + exfoliator lightly lathers to remove makeup, dirt, oil, sweat and pollution.

Limpiador y exfoliante diario multifuncional que, con una espuma suave, remueve el maquillaje, el polvo, la grasa, el sudor y la contaminación.



Ultra Boost Moisturizing Treatment

AM + PM

STEP 2 MOISTURIZE
PASO 2 HIDRATAR

Weightless, fast-absorbing gel cream helps restore skin's moisture and defends against visible signs of stress.

La crema en gel ligera y de rápida absorción ayuda a restaurar la hidratación de la piel y protege contra los signos del estrés.



Protect + Blur Broad Spectrum SPF 30 Sunscreen

AM

STEP 3 AM PROTECT
PASO 3 AM PROTEGER

Mattifying sunscreen delivers 100% mineral UVA/UVB protection and blurs imperfections for a smooth, poreless-looking finish.

El protector solar matificante ofrece una protección 100% mineral contra los rayos UVA/UVB y disimula las imperfecciones para lucir un acabado suave y sin poros.

Face Masks / Mascarillas Faciales

Deliver immediate visible improvements for specific skin concerns, with increased results over time. Suitable for all skin types. Use with any Regimen.

Mejoran de manera visible e inmediata condiciones específicas de la piel, y ofrecen aún más resultados perdurables. Apto para todo tipo de piel. Para usar con cualquier régimen.



Redefine Rejuvenation Mask

Hydrating 3D3P Molecular Matrix + exfoliating Jojoba Beads instantly refresh and smooth skin, visibly improving fine lines and wrinkles over time.

La Matriz Molecular hidratante 3D3P y Perlas de Jojoba exfoliantes refrescan y suavizan la piel al instante, y mejoran visiblemente las líneas de expresión y las arrugas con el tiempo.

90% of study participants noticed visible improvement in:
Smoother Skin – Instantly

90% de los participantes del estudio observaron una mejoría visible en los siguientes aspectos:
Piel Más Suave – Instantáneamente



Reverse Radiance Mask

Brightening Retinal-MD Technology + exfoliating Glycolic Acid boost skin's radiance and visibly smooth skin's texture to deliver a more even-looking skin tone over time.

La Tecnología iluminadora Retinal-MD y el Ácido Glicólico exfoliante estimulan la iluminación de la piel y suavizan visiblemente su textura para lograr un tono de piel más parejo con el paso del tiempo.

100% of study participants noticed visible improvement in:
Skin Texture – Instantly

100% de los participantes del estudio observaron una mejoría visible en los siguientes aspectos:
Textura de la Piel - Instantáneamente



Soothe Rescue Mask

Soothing Calamine + skin barrier-boosting Glycerin instantly deliver softer, smoother, fresher-feeling skin, calming sensitivity and visible redness over time.

La Calamina calmante y la Glicerina que impulsa la barrera cutánea proporcionan una piel más tersa, suave y fresca al instante, y alivian la sensibilidad y el enrojecimiento visible con el paso del tiempo.

81% of study participants noticed visible improvement in:
Fresh-Feeling Skin – Instantly

81% de los participantes del estudio observaron una mejoría visible en los siguientes aspectos:
Piel Más Fresca – Instantáneamente



Unblemish Clarifying Mask

Blemish-fighting Sulfur instantly reduces excess oil, unclogs pores and addresses existing acne. Helps prevent new blemishes from forming.

El Azufre que elimina marcas reduce al instante el exceso de grasa, limpia los poros y combate el acné. Ayuda a prevenir que se formen nuevas marcas.

100% of study participants noticed visible improvement in:
Reduction in Excess Oil – Instantly

100% de los participantes del estudio observaron una mejoría visible en los siguientes aspectos:
Reducción en Grasa en Exceso – Instantáneamente



Recharge Detox Mask

Skin-purifying Charcoal + exfoliating Volcanic Sand instantly draw out environmental pollutants + even skin for a luminous, healthy-looking glow over time.

El Carbón purificador y la Arena Volcánica exfoliante eliminan los contaminantes ambientales de inmediato y emparejan la piel para lograr un brillo luminoso y de aspecto saludable con el tiempo.

89% of study participants noticed visible improvement in:
Deeply Cleansed + Purified Skin - Instantly

89% de los participantes del estudio observaron una mejoría visible en los siguientes aspectos:
Limpieza Profunda y Purificación – Instantáneamente

Based on a 4-week U.S. clinical and consumer study. Results may vary depending on multiple factors: age, gender, skin type and condition, concomitant products used, health history, location, lifestyle and diet.

Basado en un estudio clínico y de clientes de 4 semanas en EE. UU. Los resultados pueden variar en función de diversos factores: edad, sexo, tipo y condición de la piel, productos usados conjuntamente, antecedentes de salud, ubicación, estilo de vida y dieta.



Enhancements / Productos Complementarios

ENHANCE YOUR TRANSFORMATIVE RESULTS
MEJORA TUS RESULTADOS TRANSFORMADORES

Uplevel any Regimen with ENHANCEMENTS that bring the power + precision of the dermatologist's office directly to you.

Mejora cualquier régimen con productos complementarios que llevan la potencia y la precisión de la consulta del dermatólogo directamente a tu casa.

Total RF Serum

Our most comprehensive anti-aging serum revitalizes skin to be stronger, healthier + more resilient at every level.

Nuestro suero de antienvjecimiento más completo revitaliza la piel para ayudarte a tener una piel más fuerte, sana y resistente en todos los niveles.

Exclusive **RF TriEnergy Complex technology** combines scientific + natural ingredients to energize millions of surface skin cells and address all key signs of aging.

La exclusiva **Tecnología RF TriEnergy Complex** combina ingredientes científicos y naturales para revitalizar millones de células cutáneas superficiales y abordar todos los signos clave del envejecimiento.



Refill + Recycle Recarga y Recicla

Eco-friendly refillable packaging. Save the outer glass bottle and replace the recyclable inner vial every 2 months.

Envase ecológico recargable. Guarda el envase de vidrio exterior y reemplaza el vial interno reciclable cada dos meses.

clinical study results resultados de estudios clínicos

Percentage of study participants who noticed visible improvement in the following:

Porcentaje de participantes del estudio que notó una mejora visible en lo siguiente:

instantly instantáneamente

82%

Had plumper-looking + smoother skin
Tenía una piel de aspecto más voluminoso y suave

79%

Had more elastic, resilient, bouncy, supple skin

Tenía una piel más elástica, resistente, flexible y tersa

74%

Noticed more radiant, luminous, glowing skin

Notó una piel más radiante, luminosa y resplandeciente

derm-designed ingredients ingredientes diseñados por dermatólogos



Exclusive, patent-pending **RF TriEnergy Complex** technology blends Sandalwood, Indian Kino Extract and Omega-6 Fatty Acid for maximum potency to deliver skin reinvigorated with strength and resilience for a more youthful look.

La tecnología exclusiva, pendiente de patente, **RF TriEnergy Complex** es una potente combinación de Sándalo, Extracto de Kino Indio y Ácido Graso Omega 6 que da fuerza y resistencia a la piel para revitalizarla y darle un aspecto más joven.

after 4 weeks* después de 4 semanas

86%

Had fewer fine lines

Tenía menos líneas de expresión

81%

Noticed firmer skin

Notó una piel más firme

75%

Noticed more even-looking skin tone

Notó un tono de piel más uniforme

after 8 weeks* después de 8 semanas

83%

Said skin was more revitalized

Afirmó sentir la piel más revitalizada

83%

Noticed skin texture was more refined

Notó una piel con textura más refinada

81%

Had stronger, more resilient skin

Tenía una piel más fuerte y resistente

real results resultados reales

Before + After photos are not retouched.
Las fotos de Antes y Después no están retocadas.



*Based on an 8-week U.S. clinical and consumer study. Results may vary depending on multiple factors: age, gender, skin type and condition, concomitant products used, health history, location, lifestyle and diet.
Based on a 16-week U.S. clinical and consumer study. Results may vary depending on multiple factors: age, gender, skin type and condition, concomitant products used, health history, location, lifestyle and diet.

*Basado en un estudio clínico y de clientes de 8 semanas en EE. UU. Los resultados pueden variar en función de diversos factores: edad, sexo, tipo y condición de la piel, productos usados conjuntamente, antecedentes de salud, ubicación, estilo de vida y dieta.
Basado en un estudio clínico y de clientes de 16 semanas en EE. UU. Los resultados pueden variar en función de diversos factores: edad, sexo, tipo y condición de la piel, productos usados conjuntamente, antecedentes de salud, ubicación, estilo de vida y dieta.

The Ultimate Regimen Add-On



Total RF Serum + Redefine Regimen

clinical study results resultados de estudios clínicos

Percentage of study participants who noticed visible improvement in the following:

Porcentaje de participantes del estudio que notó una mejora visible en lo siguiente:

100%

Had fewer lines + smoother skin
Tenía menos líneas de expresión y una piel más suave

real results resultados reales

Before + After photos are not retouched.
Las fotos de Antes y Después no están retocadas.



Based on an 8-week U.S. clinical and consumer study. Results may vary depending on multiple factors: age, gender, skin type and condition, concomitant products used, health history, location, lifestyle and diet.

Basado en un estudio clínico y de clientes de 8 semanas en EE. UU. Los resultados pueden variar en función de diversos factores: edad, sexo, tipo y condición de la piel, productos usados conjuntamente, antecedentes de salud, ubicación, estilo de vida y dieta.

El Complemento Ideal para Cualquier Régimen



Total RF Serum + Reverse Regimen

clinical study results resultados de estudios clínicos

Percentage of study participants who noticed visible improvement in the following:

Porcentaje de participantes del estudio que notó una mejora visible en lo siguiente:

100%

Had smoother, softer, more supple skin
Tenía una piel más suave y tersa

97%

Noticed more radiant, luminous, glowing skin + fewer fine lines
Notó una piel más radiante, luminosa y resplandeciente, y menos líneas de expresión

real results resultados reales

Before + After photos are not retouched.
Las fotos de Antes y Después no están retocadas.



Based on an 16-week U.S. clinical and consumer study. Results may vary depending on multiple factors: age, gender, skin type and condition, concomitant products used, health history, location, lifestyle and diet.

Basado en un estudio clínico y de clientes de 16 semanas en EE. UU. Los resultados pueden variar en función de diversos factores: edad, sexo, tipo y condición de la piel, productos usados conjuntamente, antecedentes de salud, ubicación, estilo de vida y dieta.

R+F Instant Targeted Firming Gel™

A targeted treatment that delivers powerful, precision benefits where you need them most: under the eyes and on crow's feet, frown, forehead and smile lines.

Instantly firms, tightens + smooths skin in just five minutes. Plus, further reduces visible signs of aging in just 4 weeks.*

Eco-friendly, refillable packaging. Refill unit made from 25% post-consumer recycled material.



Un tratamiento focalizado que ofrece beneficios potentes y precisos en los lugares donde más los necesitas: debajo de los ojos y en las patas de gallo, el ceño, la frente y las líneas de expresión.

Reafirma y suaviza la piel al instante en solo 5 minutos. Además, reduce aún más los signos visibles del envejecimiento en solo 4 semanas.*

Envase ecológico recargable. Repuesto fabricado con un 25% de material reciclado posconsumo.

derm-designed ingredients
ingredientes diseñados por dermatólogos

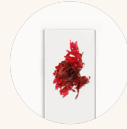

RF Firming Complex blends Red Microalgae, Sea Water and Polysaccharides to instantly* firm and tighten skin by forming a lightweight, invisible film on the surface that smooths the skin. Hydrolyzed Silk conditions skin to visibly improve elasticity over time.

El RF Firming Complex combina microalgas rojas, agua de mar y polisacáridos para reafirmar y fortalecer la piel al instante* al formar una película ligera e invisible en la superficie que suaviza la piel. La seda hidrolizada acondiciona la piel para mejorar visiblemente la elasticidad con el tiempo.

*Instant benefits take effect within approximately five minutes and are temporary. With continued use, benefits start to show at 4 weeks.

*Los beneficios instantáneos toman efecto en aproximadamente cinco minutos y son temporales. Con el uso continuo, los beneficios comienzan a mostrarse a las 4 semanas.

clinical study results
resultados de estudios clínicos

Percentage of study participants who noticed visible improvement in the following:

Porcentaje de participantes del estudio que notó una mejora visible en lo siguiente:

instant with product on:
al instante, con el producto aplicado:

80%

Agreed skin is smoother, firmer-, tighter-looking in five minutes

Afirmó tener una piel más suave, firme y tersa en 5 minutos

after eight weeks
without product on:
después de ocho semanas usándolo, sin el producto aplicado:

76%

Said under-eye bags were less visible

Afirmó tener las bolsas de los ojos menos visibles

76%

Said skin around the eye area feels stronger, more resilient

Afirmó que la piel circundante del área de los ojos se siente más fuerte y resistente

real results
resultados reales

Before + After photos are not retouched. Las fotos de Antes y Después no están retocadas.



Based on a 1 week U.S. consumer study. Results may vary depending on multiple factors: age, gender, skin type and condition, concomitant products used, health history, location, lifestyle and diet. Instant benefits take effect within approximately five minutes + are temporary.

Basado en un estudio de clientes de una semana en EE. UU. Los resultados pueden variar en función de diversos factores: edad, sexo, tipo y condición de la piel, productos usados en conjunto, antecedentes de salud, ubicación, estilo de vida y dieta. Los beneficios instantáneos surten efecto en aproximadamente cinco minutos y son temporales.



Based on an 8 week U.S. clinical and consumer study. Results may vary depending on multiple factors: age, gender, skin type and condition, concomitant products used, health history, location, lifestyle and diet.

Basado en un estudio clínico y de clientes de 8 semanas en EE. UU. Los resultados pueden variar en función de diversos factores: edad, sexo, tipo y condición de la piel, productos usados conjuntamente, antecedentes de salud, ubicación, estilo de vida y dieta.



R+F Lash Boost

Nightly conditioning lash serum features a unique proprietary formula that improves the appearance of lash volume, length + darkness.

El suero acondicionador nocturno para pestañas cuenta con una fórmula patentada exclusiva que mejora la apariencia del volumen, la longitud y las pestañas.

clinical study results resultados de estudios clínicos

Percentage of study participants who experienced an improvement in the appearance of fuller-looking lashes

90%

Porcentaje de participantes del estudio: 90% experimentó una mejora en la apariencia de pestañas con aspecto más voluminosas

derm-designed ingredients ingredientes diseñados por dermatólogos



Lash Boost Technology, a proprietary blend of conditioners attracts and maintains lash moisture, enhances lash durability and protects against breakage.

Tecnología Lash Boost; una mezcla patentada de acondicionadores que atrae y mantiene la hidratación de las pestañas, mejora su durabilidad y evita que se quiebren.

real results resultados reales

Before + After photos are not retouched.
Las fotos de Antes y Después no están retocadas.



Based on an 8 week U.S. clinical and consumer study. Results may vary depending on multiple factors: age, gender, skin type and condition, concomitant products used, health history, location, lifestyle and diet.
Basado en un estudio de clientes de 8 semanas en EE. UU. Debe usarse según las instrucciones. Los resultados pueden variar en función de diversos factores: edad, sexo, tipo y condición de la piel, productos usados en conjunto, antecedentes de salud, ubicación, estilo de vida y dieta. Instantáneo.



Brow Defining Boost

2X FULLER-LOOKING BROWS INSTANTLY*

A tinted fiber gel that instantly boosts brow volume + definition and helps you achieve the appearance of fuller, thicker, more defined brows over time.

CEJAS DE ASPECTO 2 VECES MÁS TUPIDO AL INSTANTE*

Un gel con color y fibras que aumenta al instante el volumen y la definición de las cejas para darle una apariencia más tupida, gruesa y definida a tus cejas con el paso del tiempo.

AVAILABLE IN
FOUR BUILDABLE SHADES
FOR A CUSTOMIZABLE LOOK

DISPONIBLE EN
CUATRO TONOS MODULABLES
PARA UN ESTILO PERSONALIZADO



LIGHT
Taupe for light to dark blonde hair

Color topo para cabello rubio claro a oscuro



MEDIUM
Soft brown for light to medium hair

Marrón suave para cabello de castaño claro a castaño medio



DARK
Deep brown for medium to dark brown hair

Marrón oscuro para cabello de castaño medio a castaño oscuro



BLACK
Ebony for dark brown to black hair

Color ébano para cabello castaño oscuro a negro

*Based on instrumental measurement of two-layer applications. Results may vary depending on multiple factors: age, gender, skin type and condition, concomitant products used, health history, location, lifestyle and diet.

*Basado en la medición instrumental de aplicaciones de dos capas. Los resultados pueden variar en función de diversos factores: edad, sexo, tipo y condición de la piel, productos usados conjuntamente, antecedentes de salud, ubicación, estilo de vida y dieta.

derm-designed ingredients
ingredientes diseñados por dermatólogos



Proprietary Lash Boost Technology + Castor Oil help moisturize and condition brows for the appearance of fuller, thicker brows.

La Tecnología patentada Lash Boost y el Aceite de Ricino ayudan a humectar y acondicionar las cejas para lograr una apariencia más voluminosa y densa.

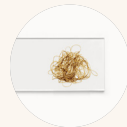

Cellulose Fibers volumize with natural, renewable fibers.

Las Fibras de Celulosa añaden volumen con fibras naturales renovables.



Active Hydration Bright Eye Complex

A lightweight, under-eye gel cream that targets the thin, fragile skin around eye to diminish the look of dark circles and puffiness for a more rested look. Illuminates, soothes + improves the appearance of under-eye puffiness over time.

Una crema en gel ligera para el área debajo los ojos que combate la piel delgada y frágil de alrededor de los ojos para reducir la apariencia de las ojeras y bolsas de los ojos, y así dar un aspecto más descansado. Ilumina, alivia y mejora la apariencia de las bolsas de los ojos con el tiempo.

Based on a 4 week U.S. consumer study. Use as directed. Results may vary depending on multiple factors: age, gender, skin type and condition, concomitant products used, health history, location, lifestyle and diet.

Basado en un estudio clínico y de clientes de 4 semanas en EE. UU. Sigue las indicaciones de uso. Los resultados pueden variar en función de diversos factores: edad, sexo, tipo y condición de la piel, productos usados conjuntamente, antecedentes de salud, ubicación, estilo de vida y dieta.

derm-designed ingredients
ingredientes diseñados por dermatólogos

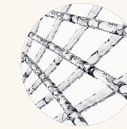

3D3P Molecular Matrix – supercharged with caffeine, phytonutrients + brighteners – nourishes + visibly revitalizes the skin around the eyes.

Matriz molecular 3D3P – recargada de Cafeína, fitonutrientes e iluminadores– nutre y revitaliza visiblemente la piel de alrededor de los ojos.

clinical study results
resultados de estudios clínicos

Percentage of study participants who noticed visible improvement in the following:

Porcentaje de participantes del estudio que notó una mejora visible en lo siguiente:

93%
Brightness of the eye area
Iluminación en el área de los ojos

91%
Under-eye puffiness
Bolsas de los ojos

87%
Dark under-eye circles
Ojeras debajo de los ojos

82%
Under-eye hydration
Hidratación debajo de los ojos



Active Hydration Serum

Instantly raises skin's hydration level by 200% after just one use + maintains continuous hydration for eight hours.* Balances skin's moisture levels to better prepare it to receive next steps, including moisturizers, amplifying their results.

Aumenta al instante el nivel de

hidratación de la piel en un 200% después de solo un uso y mantiene una hidratación continua hasta por ocho horas.* Equilibra los niveles de hidratación de la piel para prepararla mejor para recibir los próximos pasos, como los hidratantes, y potenciar sus resultados.

*Based on an 8-week U.S. clinical and consumer study.
 **Based on a 2-week U.S. consumer study. Results may vary depending on multiple factors: age, gender, skin type and condition, concomitant products used, health history, location, lifestyle and diet.
 *Basado en un estudio clínico y de clientes de 8 semanas en EE. UU.
 **Basado en un estudio de clientes de 2 semanas en EE. UU. Los resultados pueden variar en función de diversos factores: edad, sexo, tipo y condición de la piel, productos usados conjuntamente, antecedentes de salud, ubicación, estilo de vida y dieta.

clinical study results
 resultados de estudios clínicos

Percentage of study participants who noticed visible improvement in the following:

Porcentaje de participantes del estudio que notó una mejora visible en lo siguiente:

100%

Increase in skin's moisture retention after 1 week*

Incremento en la retención de humectación en la piel luego de 1 semana*

94%

Saw an improvement in moisture after 2 weeks**

Notó una mejoría en hidratación después de 2 semanas**

derm-designed ingredients
 ingredientes diseñados por dermatólogos

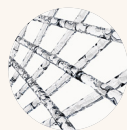

Proprietary **3D3P Molecular Matrix Technology** contains **30% Glycerin** + cross-linked Hyaluronic Acid to draw moisture from the atmosphere and lock it onto the surface of the skin for continuous hydration.

La tecnología patentada de **Matriz Molecular 3D3P** contiene **Glicerina al 30%** y **Ácido Hialurónico** reticulado para extraer la humedad de la atmósfera y fijarla en la superficie de la piel, y así brindar una hidratación continua.



Active Hydration Body Replenish

Fast-absorbing skin conditioner provides instant + long-lasting hydration to reveal visibly nourished, softer, smoother-feeling skin.

El acondicionador para la piel de rápida absorción proporciona una hidratación instantánea y duradera para revelar una piel visiblemente más nutrida, suave y tersa.

clinical study results
 resultados de estudios clínicos

Percentage of study participants who noticed visible improvement in the following:
 Porcentaje de participantes del estudio que notó una mejora visible en lo siguiente:

90%

Instantly softer skin

Piel más suave al instante

90%

Smoother skin

Piel más tersa

*Based on a 1 week U.S. clinical and consumer study. Results may vary depending on multiple factors including age, gender, skin type and condition, concomitant products used, health history, location, lifestyle and diet.
 *Basado en un estudio clínico y de clientes de 1 semana en EE. UU. Los resultados pueden variar en función de diversos factores: edad, sexo, tipo y condición de la piel, productos usados en conjunto, antecedentes de salud, ubicación, estilo de vida y dieta.

derm-designed ingredients
 ingredientes diseñados por dermatólogos

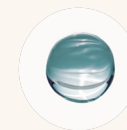

Micro-Dermabrasion Paste

Gentle face + body exfoliator sloughs away dulling, dead skin cells to reveal brighter, smoother-looking skin after just one use. Intensity of exfoliation can be adjusted with water.

Este suave exfoliante para el rostro y el cuerpo remueve células cutáneas opacas y muertas para revelar piel más luminosa y suave después de un solo uso. La intensidad de la exfoliación se puede ajustar con el agua.

Sugar + salt formula for gentle and effective exfoliation.

Fórmula de azúcar y sal para una exfoliación suave y efectiva.



Radiant Defense Perfecting Liquid

BROAD SPECTRUM SPF 30

Lightweight, breathable, buildable, tinted skincare for smoother, more even, healthier-looking skin in just 1 week.

Radiant Defense delivers instant perfection for your complexion and smoother, more even, healthier-looking skin in 7 days.

The Radiant Defense Liquid Brush features ultra-soft fibers and a special tapered design for smooth, even coverage. Brush sold separately.

Crema hidratante con color y protección solar SPF 30 de amplio espectro de textura ligera y respirable, y con color modulable para lograr una piel más tersa, uniforme y saludable en solo una semana.

Radiant Defense ofrece perfección instantánea para el cutis y una piel más lisa, uniforme y saludable en siete días.

El Radiant Defense Liquid Brush cuenta con fibras ultrasuaves y un diseño cónico especial para una cobertura ligera y uniforme. La brocha se vende por separado.

Available in **10 flexible, natural-looking shades** with buildable coverage. Apply as the last step of your skincare routine.

Disponible en **10 tonos versátiles y de aspecto natural** con cobertura modulable. Aplícalo como el último paso de tu rutina de cuidado de la piel.



SHELL



CREAM



BEIGE



SAND



GOLDEN



HONEY



ALMOND



CARAMEL



ESPRESSO



TRUFFLE

derm-designed ingredients ingredientes diseñados por dermatólogos

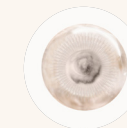

Proprietary **RD3 Complex** neutralizes environmental aggressors, repairs natural moisture barriers and provides sun protection. Includes **Blueberry Extract** to brighten complexion, **RFp2 Peptide Technology** to soothe and reduce visible redness and **Red Algae Extract + Ectoin** to enhance and repair skin's natural moisture barrier.

La tecnología patentada **RD3 Complex** neutraliza los agresores ambientales, repara la barrera natural de hidratación y proporciona protección solar. Incluye **Extracto de Arándano** para iluminar el cutis, **Tecnología de Péptidos RFp2** para calmar y reducir el enrojecimiento visible, y **Extracto de Algas Rojas y Ectoína** para mejorar y reparar la barrera de hidratación natural de la piel.

Pore Cleansing MD System

Proprietary, easy-to-use system with ProClear Tip Technology instantly unclog pores + remove blackheads for a more radiant, clearer, healthier-looking complexion.

El sistema patentado y fácil de usar con tecnología ProClear Tip limpia los poros al instante y elimina los puntos negros para lograr una piel más radiante, limpia y de aspecto más saludable.



derm-designed ingredients
ingredientes diseñados por dermatólogos



Lactic Acid + Salicylic Acid
exfoliate skin for optimal extraction.

Él Ácido Láctico y Ácido Salicílico
exfolian la piel para una extracción óptima.

clinical study results
resultados de estudios clínicos

Percentage of study participants who noticed visible improvement in the following:

Porcentaje de participantes del estudio que notó una mejora visible en lo siguiente:

97%
Fewer clogged pores – immediate results
Menos poros obstruidos – resultados inmediatos

97%
Fewer blackheads – immediate results
Menos puntos negros – resultados inmediatos

83%
Overall cleaner pores – immediate results
Poros más limpios en general – resultados inmediatos

real results
resultados reales

Based on a 1 week U.S. clinical and consumer study. Results may vary depending on multiple factors: age, gender, skin type and condition, concomitant products used, health history, location, lifestyle and diet.

Basado en un estudio clínico y de clientes de 1 semana en EE. UU. Los resultados pueden variar en función de diversos factores: edad, sexo, tipo y condición de la piel, productos usados en conjunto, antecedentes de salud, ubicación, estilo de vida y dieta.



Before + After photos are not retouched.
Las fotos de Antes y Después no están retocadas.



Pore Prep Solution

PREP / PREPARA

Primes skin for the Pore Cleansing MD Tool by gently exfoliating pore-blocking dead skin cells and dissolving built-up sebum.

Prepara la piel para la Pore Cleansing MD Tool al exfoliar suavemente las células muertas de la piel que bloquean los poros y disuelve el sebo acumulado.



Pore Cleansing MD Tool

EXTRACT / EXTRAE

Derm-designed tool with two suction levels tips for personalized results.

Herramienta diseñada por dermatólogos con dos niveles de succión y dos puntas diseñadas a la medida para obtener resultados personalizados.



Pore Cleansing Tip
Precise suction and pressure to extract dead skin cells, excess oil + debris in T-zone area.

La succión y presión precisas extraen las células muertas de la piel, exceso de grasa y residuos en la zona T.



Blackhead Removal Tip
Dual-force, spring-action tip targets hard-to-remove blackheads.

La punta con fuerza doble y acción de resorte ataca los puntos negros difíciles de eliminar.



Essentials

EVERYDAY NECESSITIES FOR HEALTHY-LOOKING SKIN
 LOS ESENCIALES DIARIOS PARA LUCIR UNA PIEL SALUDABLE



Essentials Complete Eye Makeup Remover

Erase stubborn eye makeup with a dual-phase formula that gently dissolves away makeup + waterproof mascara.

Quítate el maquillaje de ojos resistente con esta fórmula de doble fase que disuelve cuidadosamente el maquillaje y la máscara de pestañas a prueba de agua.



Essentials Instant Makeup Remover Wipes

Ultra-soft cloths gently + effectively dissolve long-wearing makeup, dirt + oil. No heavy residue and no need to rinse off.

Los paños ultrasuaves disuelven con cuidado y eficacia el maquillaje de larga duración, la suciedad y la grasa. No deja residuos pesados y no hace falta enjuagar.



Essentials Face + Body Sunscreen Broad Spectrum SPF 50

Lightweight sunscreen for face + body gives sheer defense against UVA/UVB rays for up to 80 minutes. Non-comedogenic and non-acnegenic.

Protector solar ligero para el rostro y el cuerpo que protege contra los dañinos rayos UVA/UVB durante 80 minutos. No comedogénico y antiacneico.



Essentials Lip Shield Broad Spectrum SPF 25

Smooths, conditions + fortifies the lips' fragile natural barrier. Contains broad spectrum SPF 25 for sun protection. Two per package.

Suaviza, acondiciona y fortifica la frágil barrera natural de los labios. Contiene SPF 25 de amplio espectro para brindar protección solar. Dos por paquete.



Essentials Foaming Sunless Tan

Easy-to-use, quick-drying foam provides even, natural-looking color. Contains RF-Dcell Technology to extend the life of your sunless glow.

La espuma de secado rápido y fácil de usar proporciona un color uniforme y natural. Contiene Tecnología RF-Dcell para prolongar tu bronceado sin exponerte al sol.



Essentials Daily Body Moisturizer

Lightweight lotion contains RF-Dcell Technology to tackle dry, flaky skin and seal in moisture.

Loción ligera con Tecnología RF-Dcell para tratar la piel reseca y escamosa, y mantener la hidratación y comodidad.



Essentials Gauze Pads

Soft, lint-free pads that are ideal for applying R+F toners without leaving any cotton ball residue.

Toallitas suaves y sin pelusas ideales para aplicar los tónicos R+F sin dejar ningún residuo de algodón.



Essentials Maximum D3 Vitamin D Supplement

An oral, absorbable form of Vitamin D essential for bone health + overall wellness.

Una forma oral y fácil de absorber de la Vitamina D, que es esencial para la salud ósea y el bienestar general.

INTRODUCING

rodan + fields haircare

PRESENTANDO CUIDADO DEL CABELLO

The best hair of your life starts at the root.

Rodan + Fields innovative haircare regimens get to the root of your hair concerns as they re-energize and nourish the scalp for healthier, stronger, more beautiful hair, from root to tip. The result, the best hair of your life, instantly and over time.

Created in collaboration with PhDs, chemists, fragrance experts and top industry hairstylists to deliver a beautiful, luxurious haircare experience.

Un cabello hermoso empieza desde la raíz.

Los innovadores regímenes de cuidado del cabello de Rodan + Fields se enfocan en la salud de tus raíces para tratar cualquier problema del cabello, nutriendo y renovando el cuero cabelludo para lograr un cabello más sano, fuerte y hermoso -desde la raíz hasta las puntas. Para lucir el mejor cabello de tu vida al instante y perdurablemente.

Creado con la colaboración de doctores, químicos, expertos en fragancias y los mejores estilistas de la industria para ofrecer una experiencia sensorial bella y lujosa en el cuidado del cabello.



VOLUME+ REGIMEN

Boost thickness + minimize hair fall due to breakage for maximum density.

Aumenta el grosor y minimiza la caída del cabello por quiebre para mejorar la densidad.



SMOOTH+ REGIMEN

Hydrate + repair for softer, more manageable, frizz-free hair.

Hidrata y repara para tener un cabello más suave, manejable y sin frizz.



REFRESH+ DRY SHAMPOO

Absorb oil, add volume and balance the scalp for refreshed hair between washes.

Aporta volumen, absorbe la grasa y equilibra el cuero cabelludo para mantener el cabello con apariencia limpia y fresca entre lavados.

DEFINE+ CURL CREAM

Condition and define for soft, bouncy, frizz-free curls.

Acondiciona y define para lucir rizos suaves y flexibles.



Revolutionary haircare rooted in skincare science.

As a leading premium skincare company rooted in over 15 years of dermatological science, we know that healthy hair needs a healthy scalp. It doesn't need products that simply cover up problems. Beautiful hair needs care that goes beyond the surface for deeply transformative results. That's why we took a scalp-first approach in developing our innovative haircare collection that, like our skincare, delivers the right ingredients, in the right formulations, in the right order to truly get to the root cause and give your scalp the energy it needs for healthier, stronger hair from root to tip - instantly and over time.

Cuidado revolucionario del cabello basado en la ciencia del cuidado de la piel.

Como compañía premium y líder en el cuidado de la piel y con el respaldo de más de 15 años de ciencia dermatológica, sabemos que el cabello saludable requiere de un cuero cabelludo saludable. El cabello no necesita productos que simplemente cubran los problemas. Un cabello espectacular necesita de cuidado que va más allá de la superficie, para así tener resultados realmente transformadores. Es por eso que al desarrollar nuestra innovadora línea de cuidado del cabello tomamos un enfoque que prioriza el cuero cabelludo y que, al igual que nuestro cuidado de la piel, combina los ingredientes adecuados, en las formulaciones precisas y en el orden correcto, para combatir los problemas desde la raíz y darle a tu cuero cabelludo la energía que necesita para generar un cabello más sano y fuerte – desde la raíz hasta las puntas – al instante y a lo largo del tiempo.



derm-designed haircare powered by skincare science

High quality, clinically tested ingredients repair damage, minimize hair fall due to breakage and replenish while supporting long-term hair health for stronger, more beautiful hair instantly and over time.

cuidado del cabello diseñado por dermatólogos e impulsado por la ciencia de la piel

Los ingredientes clínicamente probados y de alta calidad reparan el daño, minimizan la caída del cabello debido a quiebres y reponen el cabello, a la vez que preservan la salud del cabello a largo plazo, para lograr que sea más fuerte y hermoso al instante y perdurablemente.

Featuring RF TriEnergy Complex®, a proprietary innovation in advanced skincare technology designed to:

Energize millions of surface skin cells for a balanced, fortified and nourished scalp.

Protect hair from damage by containing powerful, plant-derived antioxidants to fight free radicals which can accelerate the aging process.

Strengthen scalp's natural skin barrier by increasing ceramides, creating a stronger, more resilient scalp less prone to damage and irritation.

Con RF TriEnergy Complex®, una innovación patentada en tecnología avanzada del cuidado de la piel diseñada para:

Energizar millones de células cutáneas superficiales para lograr un cuero cabelludo equilibrado, fortificado y nutrido.

Proteger el cabello del daño, ya que contiene poderosos antioxidantes derivados de plantas para combatir los radicales libres que pueden acelerar el proceso de envejecimiento.

Fortalecer la barrera natural de la piel del cuero cabelludo mediante el aumento de ceramidas, lo que crea un cuero cabelludo más fuerte y resistente y menos propenso al daño y la irritación.

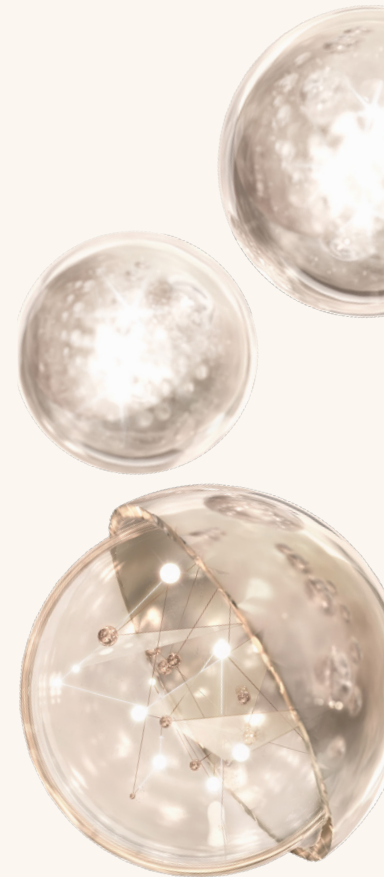



After/ Después



Before / Antes

Model. After one use of the Volume+ Regimen with light heat styling. Results may vary.
Modelo. Después de un uso del Volume+ Regimen y moldeado con calor ligero. Los resultados pueden variar.



Volume+ Hair Regimen

THIN, FLAT HAIR WITH DAMAGE OR BREAKAGE
CABELLO FINO, SIN VOLUMEN, CON DAÑO O QUEBRADIZO

Boost thickness + minimize hair fall due to breakage for maximum density.

Aumenta el grosor y minimiza la caída del cabello por quiebre para aumentar la densidad.

derm-designed ingredients**Ingredientes Diseñados por Dermatólogos****Featuring RF TriEnergy Complex®****Con RF TriEnergy Complex®****Amino Acids + Silk Peptides**

Conditions + helps repair hair strands, improves shine + protects against color fade + thermal damage.

Aminoácidos y Péptidos de Seda

Acondicionan y ayudan a reparar el cabello, mejorar el brillo y proteger contra el desgaste de color y los daños térmicos.

**Acetyl Glutamine**

Plumps the hair shaft for fuller-looking hair overall.

Acetil Glutamina

Rellena el tallo del cabello para darle un aspecto más voluminoso.

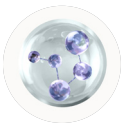
**Bio Ceramides**

Leaves hair smooth + flexible.

Bioceramidas

Dejan el cabello suave y flexible.

**Essential Micronutrients**

Helps to maintain scalp moisture barrier for optimal scalp health.

Micronutrientes esenciales

Ayudan a mantener la barrera de hidratación del cuero cabelludo y así optimizar su salud.

clinically tested results**resultados clínicamente comprobados****3X**more volume[†]
más volumen[†]**71%**

stronger hair with less hair fall due to breakage*

mayor fortaleza en el cabello, con menor caída del cabello debido al quiebre*

84%

said hair looks fuller with more body and volume**

dijeron que su cabello lucía más pleno, con mayor cuerpo y volumen**

80%+

said scalp and hair feel healthier**

dijeron que su cuero cabelludo y cabello se sentía más saludable**

[†] Based on Instrumental Analysis of Volume+ Shampoo and Conditioner^{*} Based on Instrumental Analysis of Volume+ Regimen^{**} Based on a 2-Week IHUT of the Volume+ Regimen[†] Basado en un análisis instrumental del champú y acondicionador Volume+^{*} Basado en el análisis instrumental del régimen Volume+^{**} Basado en un IHUT de 2 semanas del Régimen Volume+

Gets to the root of thin, flat hair as it re-energizes and nourishes the scalp. This 3-step daily regimen boosts thickness, repairs damage and minimizes hair fall due to breakage while supporting long-term hair health, for fuller, more voluminous hair instantly and over time.

Va a la raíz del problema de cabello fino y sin volumen ya que renueva y nutre el cuero cabelludo. Este régimen diario de 3 pasos aumenta volumen, repara daño y minimiza la caída del cabello debido a quiebre mientras promueve cabello más saludable, voluminoso y pleno tanto al instante, como perdurablemente.

**Volume+ Shampoo****STEP 1 CLEANSE****PASO 1 LIMPIAR**

Gentle, color-protecting shampoo cleanses as it maintains a healthy scalp. Provides thicker, more voluminous-looking hair from root to tip.

Champú suave con protección de color que limpia y mantiene el cuero cabelludo saludable. Da un aspecto más grueso y voluminoso al cabello desde la raíz hasta las puntas.

Volume+ Conditioner**STEP 2 CONDITION****PASO 2 ACONDICIONAR**

Lightweight conditioner nourishes to repair + prevent damage for thicker hair, with less fall due to breakage.

Acondicionador ligero que nutre para reparar y prevenir daños, y así lograr un cabello más grueso y con menos caída debido al quiebre.

Densifying+ Treatment**STEP 3 TREAT****PASO 3 TRATAR**

Lightweight, fast-absorbing spray works from the hair root to replenish + nourish as it maintains a healthy scalp. Repairs + prevents damage for fuller, thicker, healthier-looking hair. Can be used on dry or damp hair.

Aerosol ligero y de rápida absorción que trabaja desde la raíz del cabello para recargarlo y nutrirlo a la vez que mantiene el cuero cabelludo saludable. Repara y previene el daño para lucir un cabello más abundante, saludable y grueso. Puede usarse sobre el cabello seco o húmedo.



After/ Después

Before / Antes



Smooth+ Hair Regimen

DRY, FRIZZY, DULL HAIR WITH DAMAGE OR BREAKAGE
CABELLO SECO, CON FRIZZ, OPACO CON DAÑO O QUEBRADIZO

Hydrate + repair for softer, more manageable, frizz-free hair.

Hidrata y repara para lograr un cabello más suave, manejable y sin frizz.

Model. After one use of the Smooth+ Regimen and light heat styling. Results may vary.
Modelo. Después de un uso del Smooth+ Regimen y moldeado con calor ligero. Los resultados pueden variar.

derm-designed ingredients

Ingredientes Diseñados por Dermatólogos



Featuring TriEnergy Complex®

Con TriEnergy Complex®



Amino Acids + Silk Peptides

Conditions + helps repair hair strands, improves shine, + protects against color fade + thermal damage.

Aminoácidos y Péptidos de Seda

Acondicionan y ayudan a reparar el cabello, mejora el brillo y protege contra el desgaste de color y los daños térmicos.



Hyaluronic Acid

Increases hydration, combats frizz + provides heat protection.

Ácido Hialurónico

Aumenta la hidratación y protege contra el frizz y el calor.



Natural Sugars

Renews damaged cuticles to restore smoothness + softness.

Azúcares Naturales

Renuevan las cutículas dañadas para restablecer la suavidad.



Natural Extract of Rambutan Seeds

Strengthens the hair + moisturizes the scalp.

Extracto Natural de Semillas de Rambután

Refuerza el cabello e hidrata el cuero cabelludo.

clinically tested results

resultados clínicamente comprobados

2X

more shine*
mayor brillo*

97%

less frizz and flyaways with 92% less split ends*
menos 'frizz', con 92% menos puntas abiertas*

80%

Humidity resistance up to 72 hours*
Resistencia ante la humedad de hasta 72 horas*

94%+

said hair feels softer, smoother, and more manageable**
dijeron que su cabello se sentía más suave, liso y manejable***Based on Instrumental Analysis of Smooth+ Regimen
**Based on Instrumental Analysis of Defrizz+ Oil Treatment*Basado en el análisis instrumental del régimen Smooth+
**Basado en el análisis instrumental del tratamiento de aceite Defrizz+

The Smooth+ Regimen gets to the root of dull, dry, frizzy hair as it re-energizes and nourishes the scalp. This 3-step daily regimen smooths, replenishes and repairs dry, damaged strands while supporting long-term hair health, for softer, shinier, frizz-free hair instantly and over time.

El Régimen Smooth+ va a la raíz del problema del cabello seco, opaco y con 'frizz', ya que lo revigora y nutre desde el cuero cabelludo. Este régimen diario de 3 pasos suaviza, repone y repara las hebras capilares, mientras que apoya la salud del cabello a largo plazo, para que así luzca más voluminoso y pleno, al instante y perdurablemente.



Smooth+ Shampoo

STEP 1 CLEANSE

PASO 1 LIMPIAR

Deeply nourishing, color-protecting shampoo cleanses as it helps to maintain a healthy scalp. Smooths + softens for more manageable hair from root to tip.

Champú supernutritivo y con protección de color que limpia y ayuda a mantener un cuero cabelludo sano. Aporta suavidad para tener un cabello más manejable desde la raíz hasta las puntas.

Smooth+ Conditioner

STEP 2 CONDITION

PASO 2 ACONDICIONAR

Richly moisturizing conditioner repairs + prevents damage. Reduces frizz + increases shine. May be used from scalp to ends.

Acondicionador superhidratante que repara y evita daños. Reduce el frizz y aumenta el brillo. Se puede usar desde el cuero cabelludo hasta las puntas

Defrizz+ Oil Treatment

STEP 3 TREAT

PASO 3 TRATAR

Lightweight multi-tasking oil restores softness + locks in hydration. Protects against color fade + thermal damage for healthy, frizz-free shine. Can be used as a pre-shampoo treatment, on damp hair pre-styling or on dry hair for a shiny finish.

Aceite ligero multifunción que restablece la suavidad y fija la hidratación. Protege contra la pérdida de color y los daños térmicos para tener un brillo saludable y sin frizz. Se puede usar como tratamiento antes del champú, sobre el cabello húmedo antes de peinarlo o sobre el cabello seco para dar un acabado brillante.



Define+ Curl Cream

All-in-one styling treatment smooths, hydrates + defrizzes without weighing down waves + curls, for soft, shiny, healthy-looking curl definition.

Tratamiento modelador todo en uno que suaviza, hidrata y reduce el 'frizz' sin agregarle peso a tus ondas naturales para lograr una definición de rizos más suave, brillante y con aspecto saludable.



Refresh+ Dry Shampoo

Lightweight dry shampoo balances the scalp + absorbs excess oil, sweat + odor for revived + refreshed hair between washes.

Champú seco y ligero que equilibra el cuero cabelludo y absorbe el exceso de grasa, sudor y olor para así revitalizar y refrescar el cabello entre lavados.

clinically tested results resultados probados clínicamente

90%+

said curls feel more bouncy, softer, with enhanced curl definition**

dijeron que sus rizos se sentían más flexibles, suaves y con mejor definición**

94%

said curls feel more hydrated, conditioned and nourished**

dijeron que sus rizos se sentían más hidratados, acondicionados y nutridos**

86%

said curls were less frizzy, more manageable, and shiny**

dijeron que sus rizos mostraban menor 'frizz', eran más manejables y tenían mayor brillo**

72*

hours of frizz protection

horas de protección del frizz

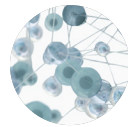

derm-designed ingredients ingredientes diseñados por dermatólogos

Hair-Defending Polymers

Provides color-fade protection, enhances smoothness, + boosts shine.

Polímeros que Defienden el Cabello

Protegen contra el desgaste del color, mejoran la suavidad y aumentan el brillo.

Hyaluronic Acid

Increases hydration + provides anti-frizz + heat protection.

Ácido Hialurónico

Aumentan la hidratación y protegen contra el frizz y el calor.



Plant-Derived Conditioner

Detangles, nourishes, and shapes curls + waves without weighing hair down

Acondicionador Derivado de Plantas

Desenreda, nutre y da forma a los rizos sin dejar el cabello pesado para lucir rizos flexibles y durables.

clinically tested results resultados probados clínicamente

85%

said hair and scalp look less oily**

dijeron que su cabello y cuero cabelludo lucían menos grasosos**

91%

said scalp feels more refreshed and soothed*

dijeron que el cuero cabelludo se sentía más refrescado y suavizado*

230%+

more Volume*
mayor Volumen*

91%

said product does not leave a bothersome visible white residue**

dijeron que el producto no deja un residuo blanco, molesto y visible**

97%

said product doesn't leave scalp feeling overly dry, tight or itchy**

dijeron que el producto no deja el cuero cabelludo sintiéndose demasiado seco, tenso o con picazón**



derm-designed ingredients ingredientes diseñados por dermatólogos

Chamomile Extract

Moisturizes + soothes scalp

Extracto de Manzanilla

Humecta y alivia el cuero cabelludo.



Rice Starch

Helps absorb oils with immediate + fast-acting natural powders.

Almidón de Arroz

Ayuda a absorber aceites con polvos naturales de acción inmediata.

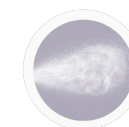

Climate-Friendly Propellant

Delivers a fine mist for optimal oil absorption without depleting the ozone.

Propulsor Inocuo para el Medioambiente

Ofrece un rocío delicado para absorción óptima de aceite, sin agotar al ozono atmosférico.

*Based on Instrumental Analysis of Define+ Curl Defining Cream. **Based on 2-Week U.S. Clinical and Consumer Study.
*Basado en un Análisis Instrumental de la Define+ Curl Defining Cream. **Basado en un Estudio Clínico y con Consumidores de EE.UU. de 2 semanas.

*Based on Instrumental Analysis of Refresh+ Dry Shampoo. **Based on 2-Week U.S. Clinical and Consumer Study.
*Basado en un Análisis Instrumental de la Define+ Curl Defining Cream. **Basado en un Estudio Clínico y con Consumidores de EE.UU. de 2 semanas.

make it yours with rodan + fields



INNOVATION: OUR CATALYST FOR GROWTH

- Rodan+Fields is the #1 Premium Skincare Regimen Brand in the US for 4 Consecutive Years (2018-2021)*
- An Industry leader with 20+ awards and counting
- Expansion into a new product category: R+F Haircare to unlock growth in a multi-billion-dollar category

REAL STORIES, REAL RESULTS

- Over 15 million skincare Regimens sold in the last 10 years (that's 1 every 15 seconds globally!)
- 85% of global Regimen sales are to repeat customers, with fewer than 5% returns on our 60-day money-back guarantee
- 7 out of 10 women have yet to discover R+F – there are millions more lives to change

*Source Euromonitor International Limited; Beauty and Personal Care 2022 Edition; all channels; Premium Skin Care Regimen includes Sets and Kits; retail value RSP Terms.

**For full information on typical earnings by R+F paid Consultants please see the R+F Income Disclosure Statement located at <https://bit.ly/3PlkrPy>



OUR GOAL: BECOME THE FASTEST GROWING BILLION-DOLLAR DIRECT SELLING COMPANY ON THE PLANET

More than \$18 million donated through R+F Prescription for Change Project!



30+ YEARS OF DERM EXPERTISE + PROVEN DERM-DESIGNED SOLUTIONS

- Grounded in the expertise of world-renowned + Stanford-trained dermatologists, Dr. Katie Rodan + Dr. Kathy Fields
- Award-winning product formulations developed by skin scientists for all skin types
- Dedicated to The Doctors' vision of providing access to clinically-tested, derm-designed skincare regimens for everyone

YOUR BUSINESS YOUR WAY

- Real opportunity to earn commissions selling the products you love + opportunity to earn more by mentoring others to sell too**
- Receive best-in-class tools, support + training without a big upfront investment
- Enjoy exclusive savings on your personal products
- Belong to a genuine, supportive, fun community ready to celebrate your success!



start today!

1. Order your Business Starter Pack: launch your business for only \$75!
2. Order your optional VIP Box for New Consultants and try our most popular R+F products at 47% off retail price!
3. Download the PULSE by Penny app and access simple steps to help launch your business today.

hazlo tuyo con rodan + fields



INNOVAR IMPULSA NUESTRO CRECIMIENTO

- Rodan + Fields es la marca #1 de régimen para el cuidado de la piel premium en Estados Unidos por 4 años consecutivos (2018-2021)*
- Un líder en la Industria con más de 20 galardones y contando
- Expansión a una nueva categoría: R+F Cuidado del Cabello, para abrir el crecimiento a una categoría que representa ventas de muchos millones de dólares

HISTORIAS REALES Y RESULTADOS REALES

- Más de 15 millones de Regímenes de cuidado de la piel vendidos en los últimos 10 años (¡eso sería 1 cada 15 segundos a nivel global!)
- 85% de las ventas globales de Regímenes son de clientes recurrentes, con menos del 5% de devoluciones en nuestra garantía de devolución del dinero de 60 días
- 7 de cada 10 mujeres aún no han descubierto R+F – todavía hay millones de vidas que podemos cambiar

*Fuente Euromonitor International Limited; Belleza y Cuidado Personal Edición 2022, todos los canales, régimen de cuidado de la piel premium incluye sets y kits, valor minorista.

**Para más información sobre el promedio de ganancias para Consultoras pagadas por R+F, favor de ver la Declaración de Ingresos de R+F en el siguiente enlace: <https://bit.ly/3cOMGk>



**NOS HEMOS PROPUESTO
SER LA COMPAÑÍA DE
VENTAS DIRECTAS ¡DE MAYOR
CRECIMIENTO EN EL MUNDO!**

¡Más de
\$18,000,000
donados a través
del Proyecto
Prescription for
Change!



MÁS DE 30 AÑOS EN EXPERIENCIA DERMATOLÓGICA Y SOLUCIONES PROBADAS Y DISEÑADAS POR DERMATÓLOGOS

- Basada en la experiencia de las renombradas mundialmente y entrenadas de Stanford, las Doctoras Katie Rodan y Kathy Fields
- Fórmulas de productos galardonadas, desarrolladas por científicos de la piel y aptas para todo tipo de piel
- Dedicados a cumplir la visión de las Doctoras de proveer acceso a todos, a cuidado de la piel diseñado por dermatólogos y clínicamente probado.

TU NEGOCIO A TU MANERA

- Una oportunidad real de ganar comisiones vendiendo los productos que amas y la oportunidad de ganar aún más, entrenando a otros a vender también.**
- Recibe las mejores herramientas en la industria, apoyo y capacitación sin una gran inversión para empezar
- Disfruta de ahorros exclusivos en tus productos de uso personal
- ¡Únete a una comunidad auténtica, solidaria, divertida y lista para celebrar tu éxito, a tu manera!



empieza hoy!

1. Pide tu Paquete de Inicio de Negocio: ¡y lanza tu negocio por solo \$75!
2. ¡Pide tu Caja VIP opcional para Nuevos Consultores y prueba nuestros productos R+F más populares con el 47% de descuento sobre el precio minorista!
3. Descarga la aplicación PULSE by Penny y accede a simples pasos para ayudarte a lanzar tu negocio hoy.

the perks of products that work

BECOME A PREFERRED CUSTOMER



SAVE 10% ON
PERSONAL PRODUCTS



FREE SHIPPING ON
ORDERS \$80+



RODAN + FIELDS
ANNIVERSARY
GIFT



FLEXIBLE AUTO-SHIP
PROGRAM

Contact your Rodan + Fields Independent Consultant or visit rodanandfields.com and select Perks Program.

How: Enroll in PC Perks for a one-time fee of \$19.95 with your first order + save 10%.

For product pricing, please contact your Independent Consultant or visit the Rodan + Fields website.

los beneficios de productos que sí funcionan

CONVIÉRTETE EN CLIENTE PREFERENTE



AHORRA EL 10% EN
PRODUCTOS DE USO
PERSONAL



ENVÍO GRATIS EN
PEDIDOS DE \$80 O
MÁS



REGALO DE
RODAN + FIELDS
ANNIVERSARIO

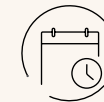

PROGRAMA DE
ENVÍO AUTOMÁTICO
FLEXIBLE

Habla con tu Consultor Independiente de Rodan + Fields o visita rodanandfields.com y selecciona el Programa de Beneficios PC Perks.

Cómo: Inscríbete en el Programa de Beneficios para Clientes Preferentes, *PC Perks*, por una tarifa única de \$19.95 con tu primer pedido y ahorra 10% en tu compra.

Para conocer los precios de los productos, ponte en contacto con tu Consultor Independiente o visita el sitio web de Rodan+Fields.



DO GOOD

At Rodan + Fields, we are guided by our Do Good mission to have a life-changing impact on the people we serve, on the environment and in our global communities.

Putting People First

People are at the heart of our business. Our commitment to diversity in hiring, pay parity across gender and race/ethnicity and supplier diversity is building an accepting environment where all people can reach their full potential and thrive.

Protecting the Environment

We are taking action to minimize resource depletion and combat climate change. By using less, more recyclable packaging, expanding our responsible sourcing standards and reducing emissions in our operations and across our supply chain, we are protecting the environment today and preserving it for future generations.

Investing in Communities

We have invested \$17 million USD to empower 1.7 million young people with the skills they need to succeed in school, work and life. Through our Prescription for Change Project, we partner with nonprofit organizations tackling issues that matter to young people, including career readiness, mental health, and social and environmental justice.

En Rodan + Fields somos guiados por nuestra misión de Hacer el Bien con un impacto que le cambie la vida, tanto a las personas que servimos como al medio ambiente y en nuestras comunidades globales.

Poniendo a las Personas Primero

La gente es el corazón de nuestro negocio. Nuestro compromiso con la diversidad en contratación, paridad de pago sin importar género, raza/etnicidad, y a la diversidad en nuestra red de proveedores está edificando un entorno seguro en el que toda persona pueda llegar a su máximo potencial y prosperar.

Protegiendo al Medio Ambiente

Estamos asumiendo medidas que minimicen el consumo de recursos y combatan el Cambio Climático. Al consumir menos, emplear paquetería renovable, ampliar nuestras pautas de explotación responsable y reducir nuestras emisiones, tanto en nuestras operaciones como a lo largo de nuestra cadena de suministros, contribuimos hoy a proteger el medio ambiente, y a preservarlo para generaciones futuras.

Invirtiendo en Nuestras Comunidades

Hemos invertido \$17 millones USD para empoderar a 1.7 millones de jóvenes con las habilidades que les traigan éxito en la escuela, el trabajo y la vida. A través de Prescription for Change Project (Proyecto Receta para el Cambio), nos asociamos con organizaciones sin fines de lucro dedicadas a resolver temas que afectan a la juventud, incluyendo la preparación para un empleo, la salud mental y tanto la justicia ambiental como social. y ambiental.



RODAN+FIELDS

make it yours with
HAZLO TUYO CON
rodan + fields

- INNOVATION: OUR CATALYST FOR GROWTH
 - 30+ YEARS OF DERM EXPERTISE + PROVEN DERM-DESIGNED SOLUTIONS
 - REAL STORIES, REAL RESULTS
 - YOUR BUSINESS, YOUR WAY
-
- INNOVAR IMPULSA NUESTRO CRECIMIENTO
 - MÁS DE 30 AÑOS EN EXPERIENCIA DERMATOLÓGICA Y SOLUCIONES PRBADAS Y DISEÑADAS POR DERMATÓLOGOS
 - HISTORIAS REALES, RESULTADOS REALES
 - TU NEGOCIO A TU MANERA

start today!

Order your Business Starter Pack:
launch your business
for only \$75!

¡comienza hoy!

Pide tu Paquete de Inicio de
Negocio: ¡y lanza tu negocio
por solo \$75